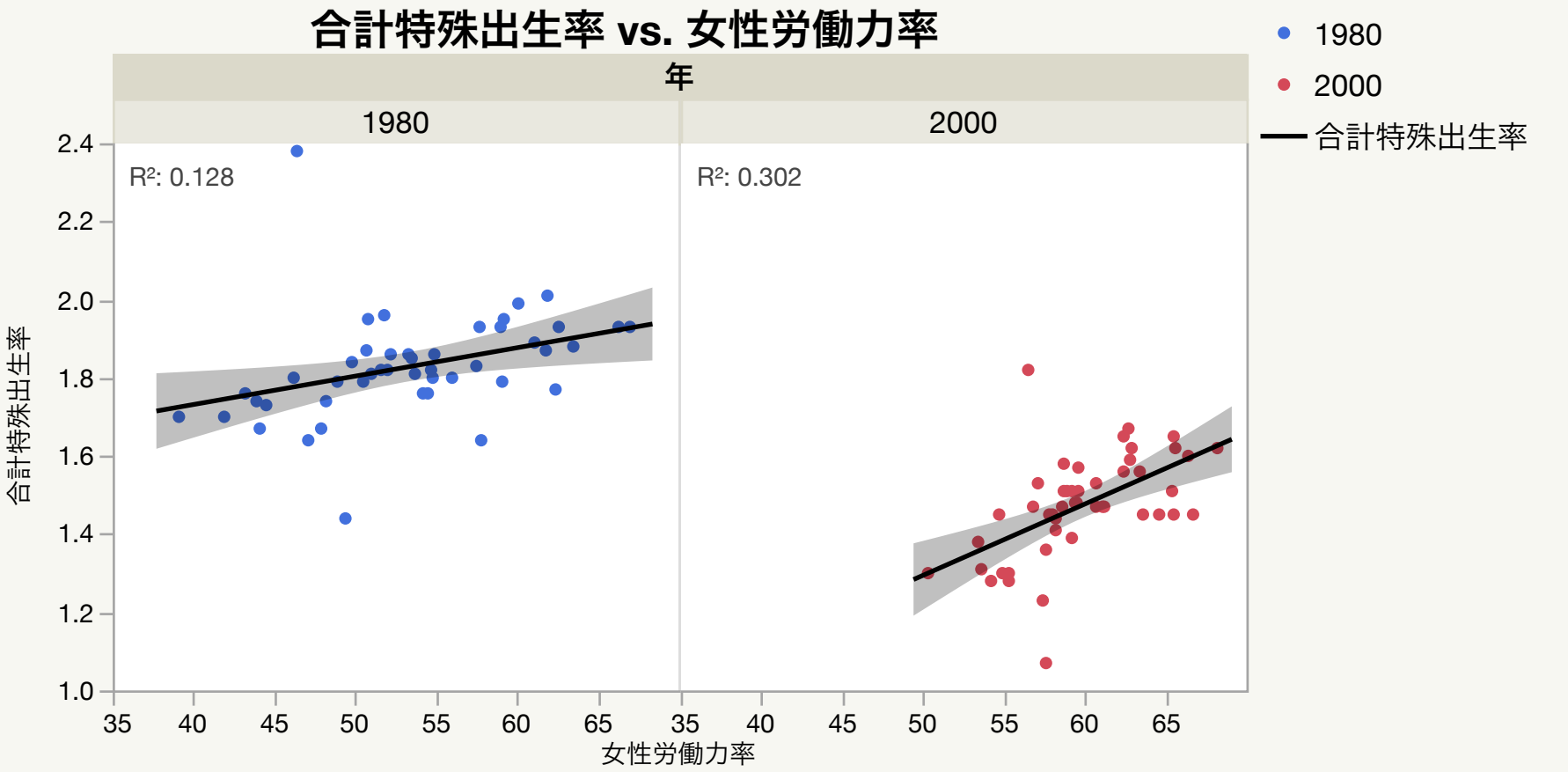
合計特殊出生率 vs. 女性労働力率
年
1980
2000
R²: 0.128
R²: 0.302
合計特殊出生率
女性労働力率
2.4
2.2
2.0
1.8
1.6
1.4
1.2
1.0
35
40
45
50
55
60
65
1980
2000
合計特殊出生率